

# DISKUSSIONSVORSCHLAG ZUR REFORM DER PFLEGEVERSICHERUNG

2. Auflage  
November 2024



RICHTER RECHTSANWÄLTE



# *Mitwirkende 2. Version (2024)*

- Prof. Dr. Dr. Christian Bernzen, Kanzlei Bernzen Rechtsanwälte
- Marc Bischoff, leben&wohnen Stuttgart
- Pastor Matthias Dargel, Landesverein für Innere Mission in Schleswig-Holstein
- Thomas Eisenreich, Home Instead Deutschland
- Thomas Flotow, Care Consultants Hamburg
- Thomas Mähnert, Johanniter-Unfall-Hilfe
- Dr. Markus Nachbaur, Stiftung Liebenau
- Christian Potthoff, Diakonie Michaelshoven Pflege und Wohnen
- Prof. Ronald Richter, Kanzlei Richter Rechtsanwälte
- Dr. Johannes Rückert, KWA Kuratorium Wohnen im Alter
- Karl Schulz, Rummelsberger Diakonie
- Karsten Stüber, Diakonie Gütersloh
- Hermann Josef Thiel, Caritasverband Rhein-Kreis Neuss
- Roman Tillmann, Rosenbaum & Nagy
- Prof. Uwe Ufer, Diakonie Michaelshoven

## *Bedarfsdeckene Leistungen bei konstanter Menge €*



Der Topf wird nicht voller

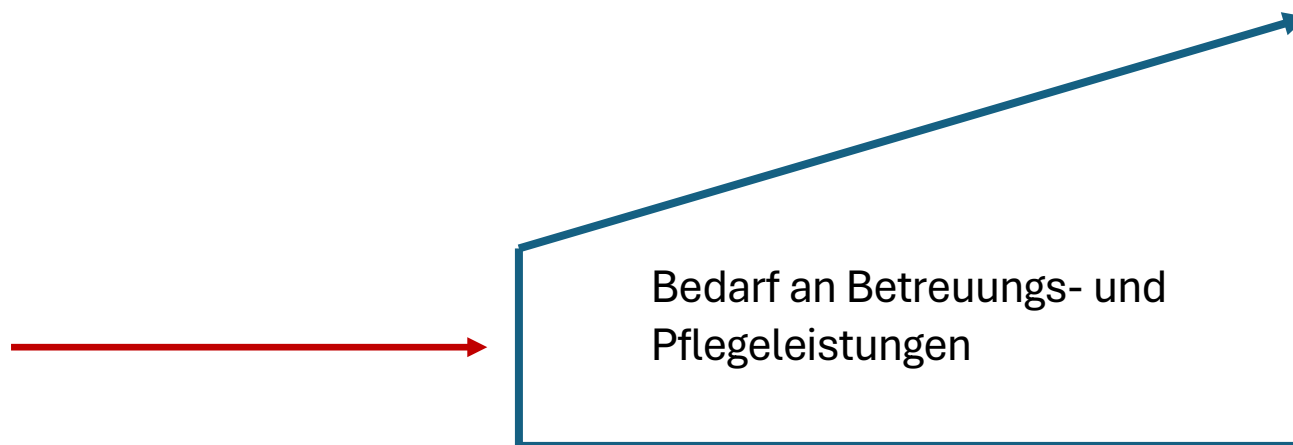

## *Der Normalfall ist leitend*



(exkl. Ki. & Ju. PG 4+5 bis 25 J.)					
Pflegergrad					
Leistungen 2024	1	2	3	4	5
Pflegeberatung (§ 7a)	✓	✓	✓	✓	✓
Beratung zu Hause (§ 37)	✓	halbj.	halbj.	viertelj.	viertelj.
Pflegekurse (§ 45)	✓	✓	✓	✓	✓
Pflegesachleistung (§ 36) mtl.	—	761 €	1.432 €	1.778 €	2.200 €
Pflegegeld (§ 37)	—	332 €	573 €	765 €	947 €
Tages- und Nachtpflege (§ 41)	—	689 €	1.298 €	1.612 €	1.995 €
Entlastungsbetrag (§ 45b)	125 €	125 €	125 €	125 €	125 €
Verhinderungspflege (§ 39) jähr. - inkl. 806 € Aufstockung Kurz.-Pfl. - Std. Lohn - Budget f. nahe Verwandte - - Rest f. Fahrkosten ohne KZP-Aufst. - - Rest f. Fahrkosten mit KZP-Aufst.	—	1.612 € 2.418 € 498 € 1.114 € 1.920 €	1.612 € 2.418 € 859,50 € 753 € 1.559 €	1.612 € 2.418 € 1.147,50 € 465 € 1.271 €	1.612 € 2.418 € 1.420,50 € 192 € 998 €
Kurzzeitpflege (§ 42) jähr. - inkl. Aufstockung Verhinderungspflege	—	1.774 € / 3.386 €	1.774 € / 3.386 €	1.774 € / 3.386 €	1.774 € / 3.386 €
Kombinationsleistung (§ 38)	—	möglich	möglich	möglich	möglich
Umwandlung max. 40 % ambulanter Sachleistungsbetrag (§ 45a)	—	304 €	572 €	711 €	880 €
Zusätzl. Lstg. in ambulant betreuten Wohngruppen (§ 38a)	214 €	214 €	214 €	214 €	214 €
Hausnotruf (§ 40 Absatz 1)	25,50 €	25,50 €	25,50 €	25,50 €	25,50 €
Pflegehilfsmittel zum Verbrauch (§ 40)	40 €	40 €	40 €	40 €	40 €
Digitale Pflegea. DiPA (§ 40a, b + § 39a)	50 €	50 €	50 €	50 €	50 €
Technische Pflegehilfsmittel	✓	✓	✓	✓	✓
Wohnumfeldverbessernde Maßnahmen (§ 40 Abs. 4) Zuschuss je Maßnahme	4.000 €	4.000 €	4.000 €	4.000 €	4.000 €
Sozialen Sicherung Pflegeperson (§ 44)	—	✓	✓	✓	✓
Zusätzliche Lstg. bei Pflegezeit und kurzzeitiger Arbeitsverhinderung	—	✓	✓	✓	✓
Vollstationäre Pflege (§ 43) + Zuschlag f. Eigenant. 0-12 Monate + Zuschlag f. Eigenant. 13-24 Monate + Zuschlag f. Eigenant. 25-36 Monate + Zuschlag f. Eigenant. ab 37 Monate	125 €	770 € 15 % 30 % 50 % 75 %	1.262 € 15 % 30 % 50 % 75 %	1.775 € 15 % 30 % 50 % 75 %	2.005 € 15 % 30 % 50 % 75 %
Pflege in vollst. Einrichtungen der Hilfe für behinderte Menschen (§ 43a)	—	266 €	266 €	266 €	266 €
Zus. Betreuung & Aktivierung (§ 43b)	✓	✓	✓	✓	✓

Quelle: Pflege Dschungel

# Zeit statt Geld

Neu: **Minuten je Kalendertag**  
differenziert nach Pflegegrad. Beispielhaft:  
PG 1: 60 Minuten  
PG 2: 90 Minuten  
PG 3: xxx

## Einzel- und Gruppenleistungen – Hebel für mehr Zeit

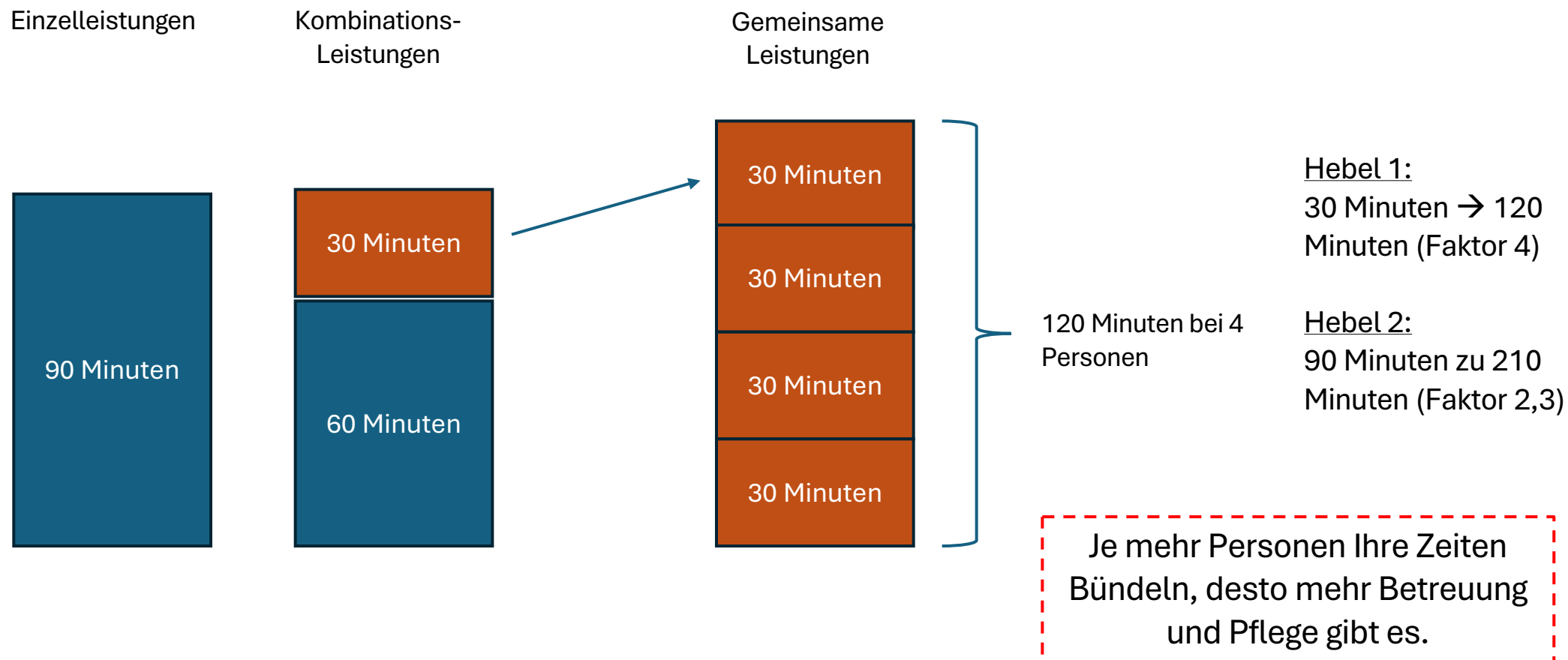

# *Unternehmerische Lösungen*

- Innovationen
- Skalierung
- Investitionen

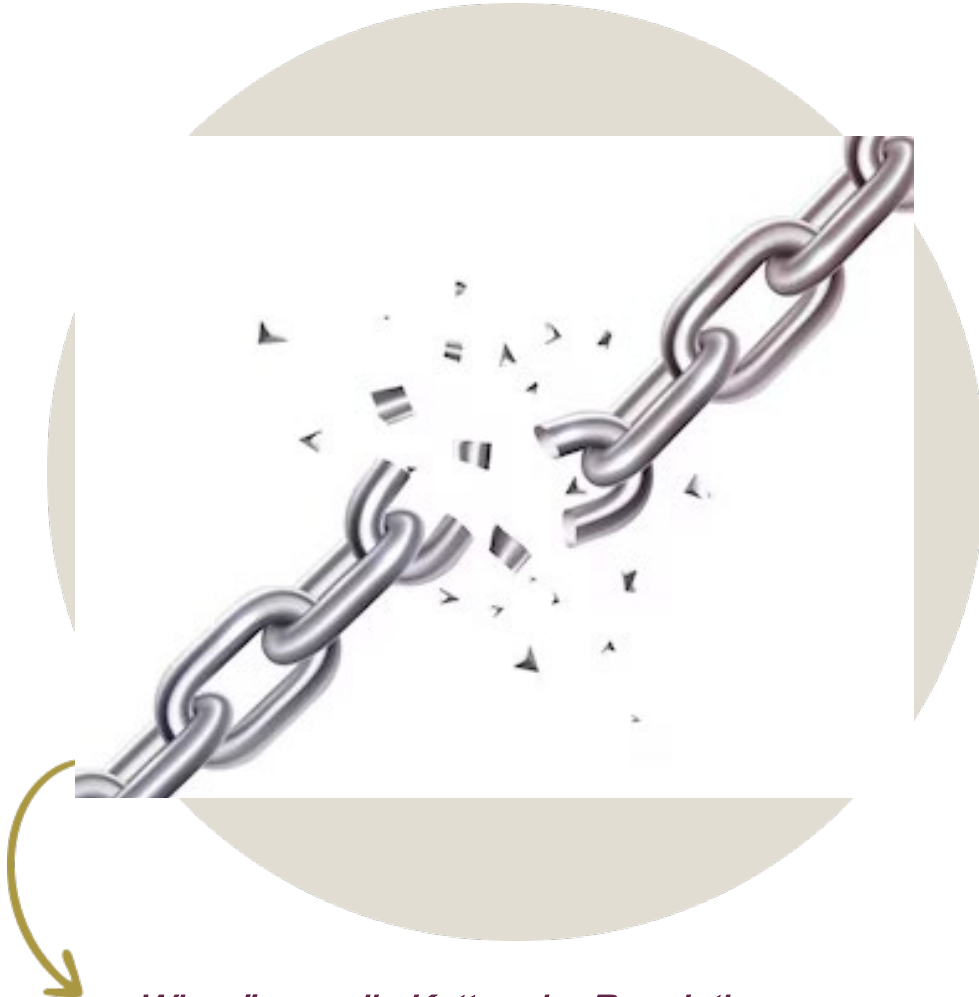

*Wir müssen die Ketten der Regulation sprengen*

## *Prävention auch ambulant*



Erweiterung § 5 SGB XI auf ambulante Pflege

## Prävention ambulant – im Echtbetrieb

Es fehlt: Erweiterung § 5 SGB XI auf ambulante Pflege



Gemeinsam  
mehr  
erreichen



# *Prävention wirkt*

- 
- > 25.000 Senior:innen trainiert, davon 2.000 in Deutschland (seit 2022)
  - 325.000+ Trainings & Screenings – wissenschaftlich ausgewertet
  - 12–14 Wochen, 2 × 20 Minuten pro Woche
  - 90 % verbessern oder stabilisieren ihre Mobilität
  - 80 % senken ihren Hilfebedarf
  - Mobilität steigt im Schnitt um 87 %
  - Hilfebedarf sinkt im Schnitt um 41,78 %
  - 84 % fühlen sich sicherer und selbstständiger im Alltag

## *Qualität = Outcome & Impact*

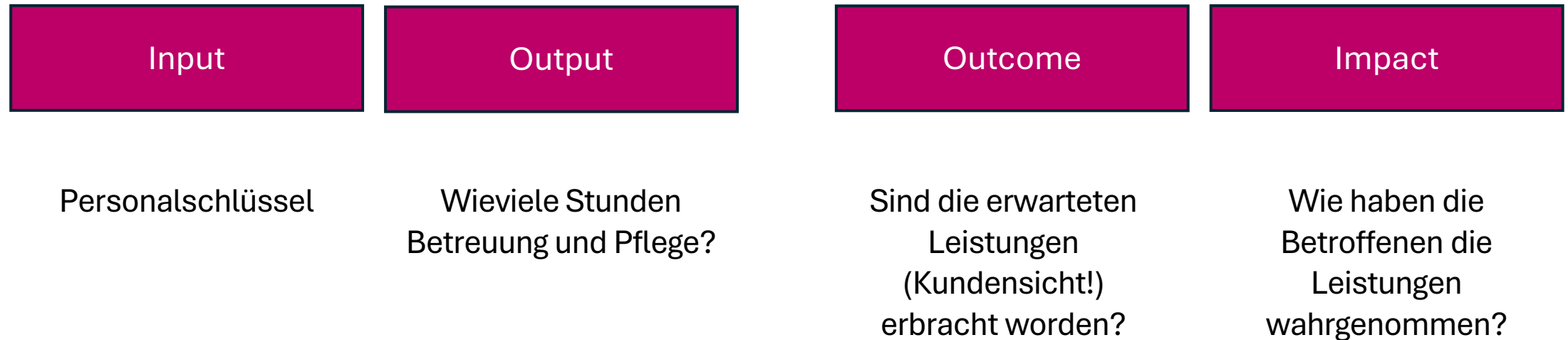

**Outcome und Impact ermöglichen neue Formen der Leistungserbringung mit dem Ziel besserer Qualität bei beschränkten Personalressourcen.**

## *Pflege und Betreuung ist vom Wohnort unabhängig*



Zeitbudget  
SGB XI

Bedarfsgerechte Deckung des  
Betreuungs- und Pflegebedarfs  
durch Kombination von Einzel-  
und Gruppenleistungen möglich

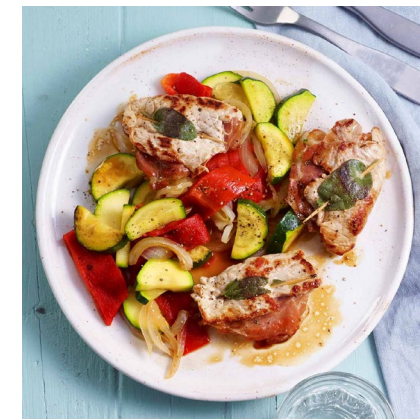

PflegUnterkunfts- und Verpflegungskosten  
ebedürftiger



*Wenn Einkommen und Vermögen  
nicht ausreichen*

*KdU erstattet der Bund den  
Kommunen*

## *Virtuelle Betreuung im Leistungsrecht*

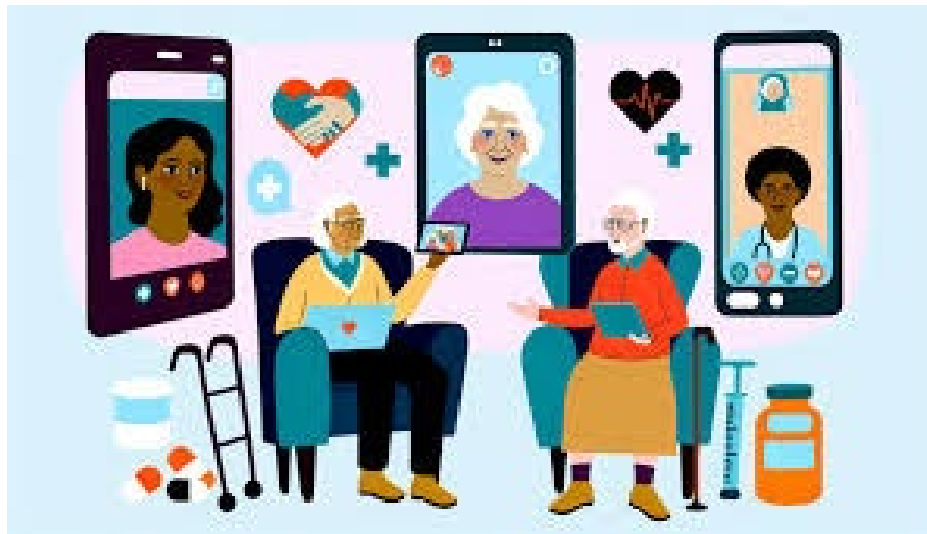

Nicht solitär. Konzeptionell additiv zu persönlichen Betreuungen und Pflegen.

Arbeitsgruppe Diskussionsvorschläge zur Reform  
der Pflegeversicherung  
c/o Thomas Eisenreich  
Home Instead GmbH & Co. KG  
Alfred-Nobel-Allee 29, 50226 Frechen  
[pflegereform@web.de](mailto:pflegereform@web.de)  
[Thomas.eisenreich@homeinstead.de](mailto:Thomas.eisenreich@homeinstead.de)